



DEFESA
AGROPECUÁRIA
ESTADO DE SÃO PAULO

FRUTÍFERAS EM GERAL

Mosca da Carambola

A *Bactrocera carambolae*, conhecida como mosca-da-carambola, possui o tórax na coloração preta e o abdômen nas cores preta e amarelo, medindo cerca de 7 mm de comprimento. É uma **praga quarentenária presente** que para diferenciar esta espécie das demais moscas das frutas já existentes em São Paulo, deve-se observar o abdômen: nesta espécie é possível notar uma macha em formato de “T”. Está presente atualmente nos estados de Amapá, Pará e Roraima. O dano da mosca da carambola se dá quando as fêmeas fazem a postura dos ovos nos frutos. As larvas penetram os frutos após a eclosão e alimentam-se do interior, destruindo os tecidos. Em caso de suspeita da presença de mosca-da-carambola deve-se comunicar imediatamente o Escritório de Defesa Agropecuária mais próximo de sua propriedade.

Praga quarentenária presente é todo organismo vivo exótico (animal, vegetal, fungo, vírus ou bactéria) de importância econômica para a área em perigo, que não se encontra amplamente distribuída e está sob controle oficial.

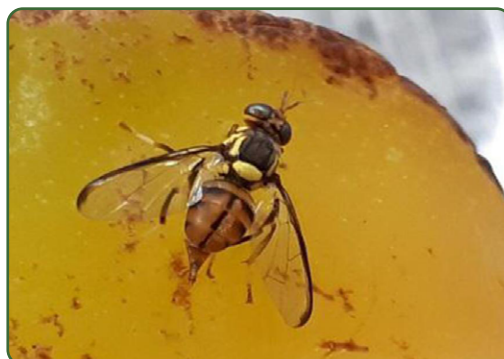

Exemplar adulto de B. carambolae

NOTIFICAÇÃO: imediata de qualquer caso suspeito.

CLIQUE E INFORME